

# Sistema Anillo Corredizo

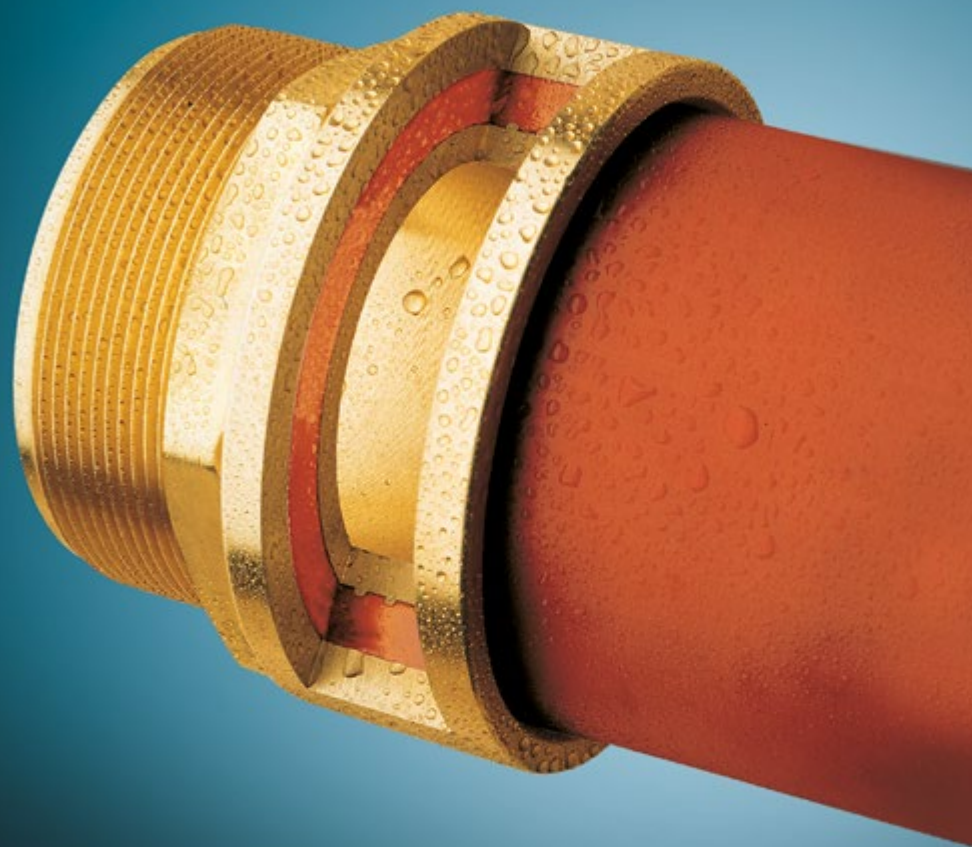

Reticulado (PEX)  
Gladiator

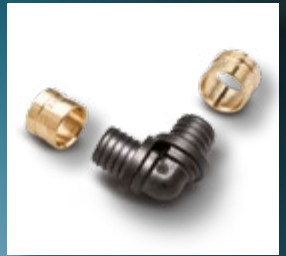



## PEX-a Pipes - Tubes en PEX-a

Medidas	Color	Longitud	Unidad de Venta	Familia	Subfamilia	Artículo	Euros
16x1,8	Blanco/ White	200	Palet 14 rollos	PEXA	TB	B161820	2,95
		5	Paquete 50 barras	PEXA	TB	B161805	2,95
20x1,9	Blanco/ White	120	Palet 16 rollos	PEXA	TB	B201912	3,72
		5	Paquete 40 barras	PEXA	TB	B201905	3,72
25x2,3	Blanco/ White	100	Palet 12 rollos	PEXA	TB	B252310	5,65
		5	Paquete 25 barras	PEXA	TB	B252305	5,65
32x2,9	Blanco/ White	50	Palet 12 rollos	PEXA	TB	B322950	8,95
		5	Paquete 15 barras	PEXA	TB	B322905	8,95



## Tuberías PEX-b - PEX-b Pipes - Tubes en Polyéthylène Réticulé (PER-b)

Medidas	Espesor	Longitud	Unidad de Venta	Familia	Rojo	Azul	Blanco	Euros
12x10,0	1,1	120	Palet 24 rollos	PRETTB	R121112	A121112	-	1,60
		200	Palet 24 rollos	PRETTB	R121120	A121120	-	1,60
		240	Palet 22 rollos	PRETTB	R121124	A121124	-	1,60
		800	Palet 6 rollos	PRETTB	R12118R	A121180	-	1,60
16x13,0	1,5	120	Palet 24 rollos	PRETTB	R161512	A161512	-	2,61
		200	Palet 14 rollos	PRETTB	R161520	A161520	B161520	2,61
		240	Palet 12 rollos	PRETTB	R161524	A161524	-	2,61
		800	Palet 7 rollos	PRETTB	R16158R	A161582	-	2,61
16x12,4	1,8	200	Palet 14 rollos	PRETTB	R161820	A161820	B161820	2,95
		5	Paquete 50 barras	PRETTB	R161805	-	B161805	2,95
20x16,2	1,9	120	Palet 16 rollos	PRETTB	R201912	A201912	B201912	3,72
		200	Palet 10 rollos	PRETTB	R201920	A201920	-	3,72
		5	Paquete 40 barras	PRETTB	R201905	-	B201905	3,72
25x20,4	2,3	50	Palet 18 rollos	PRETTB	R252350	A252350	-	5,65
		100	Palet 12 rollos	PRETTB	R252310	A252310	B252310	5,65
		5	Paquete 25 barras	PRETTB	R252305	-	B252305	5,65
32x26,2	2,9	50	Palet 12 rollos	PRETTB	R322950	-	B322950	8,95
		5	Paquete 15 barras	PRETTB	R322905	-	B322905	8,95
40x32,6	3,7	5	Paquete 10 barras	PRETTB	-	-	B403705	16,34

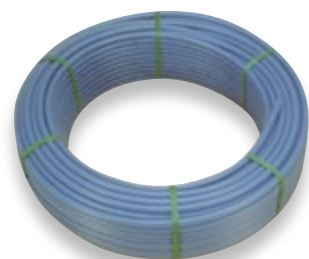

## Tuberías PEX-b Forradas con Corrugado - PEX-b Tubes Pregainés - Pipes in Pipes

Medidas	Color	Longitud	Unidad de Venta	Familia	Subfamilia	Artículo	Euros
12x1,1	Rojo / Rouge	100	Palet 14 rollos	PRET	TG	R121110	3,52
	Azul / Bleu	100	Palet 14 rollos	PRET	TG	A121110	3,52
16x1,5	Rojo / Rouge	100	Palet 12 rollos	PRET	TG	R161510	4,66
	Azul / Bleu	100	Palet 12 rollos	PRET	TG	A161510	4,66
20x1,9	Rojo / Rouge	50	Palet 14 rollos	PRET	TG	R201950	7,04
	Azul / Bleu	50	Palet 14 rollos	PRET	TG	A201950	7,04
25x2,3	Rojo / Rouge	50	Palet 10 rollos	PRET	TG	R252350	15,80
	Azul / Bleu	50	Palet 10 rollos	PRET	TG	A252350	15,80



## Tuberías PEX-b Forradas con Corrugado DUO - Tubes Pregainés DUO - Pipe in Pipe DUO

Medidas	Color	Longitud	Unidad de Venta	Familia	Subfamilia	Artículo	Euros
Duo 12	Negro/Noir	100	Palet 8 rollos	PRET	TG	D121110	7,44
Duo 16	Negro/Noir	50	Palet 12 rollos	PRET	TG	D161550	9,78



## Tuberías de PEX-a Aisladas

Medidas	Espesor/Color	Longitud	Unidad de Venta	Familia	Subfamilia	Artículo	Euros
16x1,8	6 (blanco)	100	Palet 12 rollos	PEXA	TA	B161810	6,29
20x1,9	6 (blanco)	100	Palet 12 rollos	PEXA	TA	B201910	8,99
25x2,3	10 (blanco)	50	Palet 12 rollos	PEXA	TA	B252350	14,07
32,2,9	10 (blanco)	25	Palet 12 rollos	PEXA	TA	B322925	21,66



## Tuberías PERT-II con Barrera Antioxígeno (tubería especial para suelo radiante)

Medidas	Color	Longitud	Unidad de Venta	Familia	Subfamilia	Artículo	Euros
16x1,8	Rojo	240	Palet 12 rollos	EVOH	PT	R161824	2,70
	Rojo	500	Palet 6 rollos	EVOH	PT	R161850	2,70
16X2,0	Rojo	240	Palet 12 rollos	EVOH	PT	R162024	2,86
	Rojo	500	Palet 6 rollos	EVOH	PT	R162050	2,86
20x2,0	Rojo	240	Palet 8 rollos	EVOH	PT	R201924	3,63
	Rojo	400	Palet 7 rollos	EVOH	PT	R201940	3,63



## Tuberías de Peróxido (PEX-a) con Barrera Antioxígeno - PEX-a Oxygen Barrier Pipes

Medidas	Color	Longitud	Unidad de Venta	Familia	Subfamilia	Artículo	Euros
16x1,8	Rojo	240	Palet 12 rollos	EVOH	PA	R161824	3,87
	Rojo	500	Palet 6 rollos	EVOH	PA	R161850	3,87
16X2,0	Rojo	240	Palet 12 rollos	EVOH	PA	R162024	4,08
	Rojo	500	Palet 6 rollos	EVOH	PA	R162050	4,08
17x2,0	Rojo	240	Palet 12 rollos	EVOH	PA	R172024	4,35
	Rojo	500	Palet 7 rollos	EVOH	PA	R172050	4,35
18x2,0	Rojo	240	Palet 12 rollos	EVOH	PA	R182024	4,65
	Rojo	500	Palet 6 rollos	EVOH	PA	R182050	4,65
20x2,0	Rojo	240	Palet 8 rollos	EVOH	PA	R202024	5,21
	Rojo	400	Palet 7 rollos	EVOH	PA	R202040	5,21
25x2,3	Rojo	100	Palet 12 rollos	EVOH	PA	R252310	7,41
32x2,9	Rojo	50	Palet 12 rollos	EVOH	PA	R322950	11,72



## Tuberías PEX-b con Barrera Antioxígeno - Oxygen Barrier PEX-b Pipes - Tubes PER-b BAO

Medidas	Color	Longitud	Unidad de Venta	Familia	Subfamilia	Artículo	Euros
12x1,1	Rojo / Rouge	240	Palet 22 rollos	EVOH	PR	R121124	2,70
	Azul / Bleu	240	Palet 22 rollos	EVOH	PR	A121124	2,70
	Blanc Liseré Noir	240	Palet 22 rollos	EVOH	PR	B12240N	2,96
	Blanc Liseré Rouge	240	Palet 22 rollos	EVOH	PR	B12240R	2,96
16x1,5	Rojo / Rouge	240	Palet 12 rollos	EVOH	PR	R161524	3,71
	Azul / Bleu	240	Palet 12 rollos	EVOH	PR	A161524	3,71
	Rojo / Rouge	500	Palet 6 rollos	EVOH	PR	R161550	3,71
	Azul / Bleu	500	Palet 6 rollos	EVOH	PR	A161550	3,71
20x1,9	Rojo / Rouge	120	Palet 16 rollos	EVOH	PR	R201912	5,21
	Azul / Bleu	120	Palet 16 rollos	EVOH	PR	A201912	5,21
	Rojo / Rouge	240	Palet 8 rollos	EVOH	PR	R201924	5,21
	Azul / Bleu	240	Palet 8 rollos	EVOH	PR	A201924	5,21
	Rojo / Rouge	400	Palet 7 rollos	EVOH	PR	R201940	5,21
	Azul / Bleu	400	Palet 7 rollos	EVOH	PR	A201940	5,21

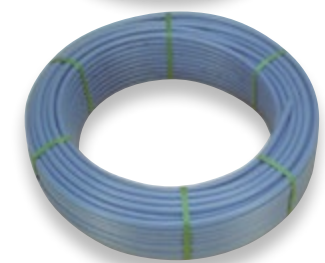

## Tuberías Multicapa - Gladiator

(compatibles con accesorios de casquillo corredizo)

### Tubería Multicapa - Gladiator en Rollo Gladiator Multilayer Pipes in coils - Tube Gladiator en rouleau

Denominación	Medida	Familia	Subfamilia	Artículo	Unidad Venta	Euros
Tubería en rollo	16	GLAD	TB	B161510	Rollo 100	5,78
	20	GLAD	TB	B201910	Rollo 100	7,84
	25	GLAD	TB	B252350	Rollo 50	12,42



### Tubería Multicapa - Gladiator en Barra Gladiator Multilayer Pipes in bars - Tube Gladiator en barre

Denominación	Medida	Familia	Subfamilia	Artículo	Unidad Venta	Euros
Tubería en barra	16	GLAD	TB	B161505	Fajo 40 barras	5,78
	20	GLAD	TB	B201905	Fajo 30 barras	7,84
	25	GLAD	TB	B252305	Fajo 20 barras	12,42
	32	GLAD	TB	B323005	Fajo 12 barras	17,64
	40	GLAD	TB	B403505	Fajo 10 barras	27,72

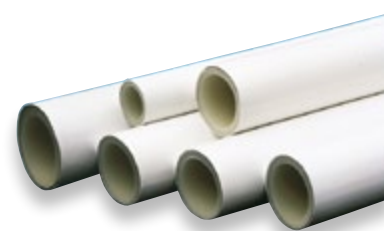



### Casquillo para Tubería PEX - Anilha PEX - Sleeve for PEX Pipes - Bague Tube PER

Medidas	Familia	Subfamilia	Artículo	Unidad de Venta	Euros
12	PRET	AL	CAS 12	25	1,14
16	PRET	AL	CAS 16	25	1,46
20	PRET	AL	CAS 20	25	1,87
25	PRET	AL	CAS 25	25	3,22
32	PRET	AL	CAS 32	25	5,34
40	PRET	AL	CAS 40	25	16,80



### Casquillo con junta para Tubería GLADIATOR - Gladiator sleeves - Bague avec joint

Medidas	Familia	Subfamilia	Artículo	Unidad de Venta	Euros
16	GLAD	AC	CYJ16	200	2,40
20	GLAD	AC	CYJ20	200	3,55
25	GLAD	AC	CYJ25	100	5,87
32	GLAD	AC	CYJ32	50	9,54
40	GLAD	AC	CYJ40	25	26,98

### Racor Móvil - Casquillo Fêmea com Porca - Female Loose Fitting

Raccord Femelle Ecrou Tournant

Medidas	Familia	Subfamilia	Artículo	Unidad de Venta	Euros
12x3/8 corto	PRET	AL	IMC 1238	50	3,28
12x1/2 corto	PRET	AL	IMC 1212	50	3,17
16x3/8 corto	PRET	AL	IMC 1638	50	3,42
16x1/2 corto	PRET	AL	IMC 1612	50	3,59
16x3/8 largo	PRET	AL	KRM 1638	50	3,56
16x1/2 largo	PRET	AL	KRM 1612	50	4,03
16x3/4 largo	PRET	AL	KRM 1634	50	6,47
20x1/2 largo	PRET	AL	KRM 2012	50	4,20
20x3/4 largo	PRET	AL	KRM 2034	50	5,58
25x3/4 largo	PRET	AL	KRM 2534	50	8,14
25x1 largo	PRET	AL	KRM 251	25	11,87
32x1	PRET	AL	KRM 321	25	22,31
40x1 1/4	PRET	AL	KRM 4014	25	43,08

### Adaptador Eurocono - Eurokonus Adapter - Raccord Eurokonus Femelle Ecrou Tournant

Medidas	Familia	Subfamilia	Artículo	Unidad de Venta	Euros
16-3/4	PRET	AL	KAE1634	50	11,62
20-3/4	PRET	AL	KAE2034	50	11,62

### Racor Fijo Hembra - Casquillo Fêmea - Fixed Fitting Female - Raccord Femelle Fixe

Medidas	Familia	Subfamilia	Artículo	Unidad de Venta	Euros
12x3/8	PRET	AL	KRH 1238	25	4,22
12x1/2	PRET	AL	KRH 1212	25	4,73
16x3/8	PRET	AL	KRH 1638	25	4,53
16x1/2	PRET	AL	KRH 1612	50	4,72
20x1/2	PRET	AL	KRH 2012	50	5,21
20x3/4	PRET	AL	KRH 2034	50	7,26
25x3/4	PRET	AL	KRH 2534	50	9,33
32x1	PRET	AL	KRH 321	25	21,42

## Racor Fijo Macho - Casquilho Macho - Fixed Fitting Male - Raccord Mâle Fixe

Medidas	Familia	Subfamilia	Artículo	Unidad de Venta	Euros
12x3/8	PRET	AL	KRC 1238	50	3,80
12x1/2	PRET	AL	KRC 1212	50	3,75
16x3/8	PRET	AL	KRC 1638	50	4,73
16x1/2	PRET	AL	KRC 1612	50	3,95
16x3/4	PRET	AL	KRC 1634	50	7,17
20x1/2	PRET	AL	KRC 2012	50	4,24
20x3/4	PRET	AL	KRC 2034	50	6,66
25x3/4	PRET	AL	KRC 2534	50	9,17
25x1	PRET	AL	KRC 251	25	16,10
32x1	PRET	AL	KRC 321	25	19,31
32x1 1/4	PRET	AL	KRC 3214	25	21,37
40x1 1/4	PRET	AL	KRC 4014	25	36,55



## Manguito Unión - Uniao Simples - Equal Union - Manchon de Liaison Egal

Medidas	Familia	Subfamilia	Artículo	Unidad de Venta	Euros
12	PRET	AL	KMU 12	50	5,71
16	PRET	AL	KMU 16	50	4,65
20	PRET	AL	KMU 20	50	5,78
25	PRET	AL	KMU 25	25	12,24
32	PRET	AL	KMU 32	25	19,15
40	PRET	AL	KMU 40	25	45,29



## Manguito Unión en PPSU - Uniao Simples em PPSU - PPSU Equal Union - Manchon de Liaison Egal PPSU

Medidas	Familia	Subfamilia	Artículo	Unidad de Venta	Euros
16	PRET	PL	KMU 16	50	3,48
20	PRET	PL	KMU 20	50	4,35
25	PRET	PL	KMU 25	25	9,16



## Manguito Reducido - Uniao de Redução - Reducing Union - Manchon Liaison Inégale

Medidas	Familia	Subfamilia	Artículo	Unidad de Venta	Euros
16-12	PRET	AL	KMR 1612	50	6,04
20-12	PRET	AL	KMR 2012	25	6,96
20-16	PRET	AL	KMR 2016	50	7,13
25-16	PRET	AL	KMR 2516	50	11,21
25-20	PRET	AL	KMR 2520	50	10,90
32-25	PRET	AL	KMR 3225	25	16,95
40-25	PRET	AL	KMR 4025	25	45,29
40-32	PRET	AL	KMR 4032	25	45,29



## Manguito Reducido en PPSU - Uniao de Redução em PPSU - PPSU Reducing Union - Manchon Liaison Inégale PPSU

Medidas	Familia	Subfamilia	Artículo	Unidad de Venta	Euros
20-16	PRET	PL	KMR 2016	50	5,34
25-20	PRET	PL	KMR 2520	50	8,17





## Codo - Joelho Simple - Elbow - Coude

Medidas	Familia	Subfamilia	Artículo	Unidad de Venta	Euros
12	PRET	AL	KC 12	50	8,37
16	PRET	AL	KC 16	50	6,79
20	PRET	AL	KC 20	50	7,29
25	PRET	AL	KC 25	25	13,73
32	PRET	AL	KC 32	25	24,52
40	PRET	AL	KC 40	10	58,17



## Codo PPSU - Joelho Simple em PPSU - PPSU Elbow - Coude PPSU

Medidas	Familia	Subfamilia	Artículo	Unidad de Venta	Euros
16	PRET	PL	KC 16	50	5,08
20	PRET	PL	KC 20	50	5,47
25	PRET	PL	KC 25	25	10,30



## Codo Terminal - Joelho Terminal Fêmea - Terminal Elbow Female End - Coude Femelle

Medidas	Familia	Subfamilia	Artículo	Unidad de Venta	Euros
12x3/8	PRET	AL	KTC 1238	50	7,40
12x1/2	PRET	AL	KTC 1212	50	7,13
16x3/8	PRET	AL	KTC 1638	25	7,70
16x1/2	PRET	AL	KTC 1612	50	5,82
20x1/2	PRET	AL	KTC 2012	50	6,28
20x3/4	PRET	AL	KTC 2034	50	15,72
25x3/4	PRET	AL	KTC 2534	25	15,25
32x1	PRET	AL	KTC 321	25	24,10
40x1 1/4	PRET	AL	KTC 4014	25	44,76



## Codo Rosca Macho - Joelho Terminal Macho - Terminal Elbow Male End - Coude Mâle

Medidas	Familia	Subfamilia	Artículo	Unidad de Venta	Euros
12x3/8	PRET	AL	KCR 1238	50	6,95
12x1/2	PRET	AL	KCR 1212	50	7,81
16x3/8	PRET	AL	KCR 1638	50	7,35
16x1/2	PRET	AL	KCR 1612	50	8,28
20x1/2	PRET	AL	KCR 2012	50	8,62
20x3/4	PRET	AL	KCR 2034	25	15,57
25x3/4	PRET	AL	KCR 2534	25	15,57



## Codo Base Fijación Cuello Corto

Joelho com Pater - Elbow with Fixing Base - Coude avec Base de Fixation

Medidas	Familia	Subfamilia	Artículo	Unidad de Venta	Euros
12x1/2	PRET	AL	KCBF 122	25	9,75
16x1/2	PRET	AL	KCBF 162	50	8,29
20x1/2	PRET	AL	KCBF 202	50	8,62
25x3/4	PRET	AL	KCBF 254	25	18,85

## Codo Base Fijación Cuello Largo - Joelho Comprido com Pater

High Elbow with Fixing Base - Coude Long avec Base de Fixation

Medidas	Familia	Subfamilia	Artículo	Unidad de Venta	Euros
12x1/2	PRET	AL	KCFC 122	25	9,92
16x1/2	PRET	AL	KCFC 162	25	9,80
20x1/2	PRET	AL	KCFC 202	25	10,13



## Codo Extraible - Caixa Plástica con Joelho PEX - Extractable Elbow - Coude Sortie de Cloison

Medidas	Familia	Subfamilia	Artículo	Unidad de Venta	Euros
16 Corto	PRET	AL	KCEC 16	10	17,63
20 Corto	PRET	AL	KCEC 20	10	18,07



## Kit Codo Pladur Corto - Elbow for dry-wall systems (Short) - Kit Coude Placo-Plâtre (Court)

Medidas	Familia	Subfamilia	Artículo	Unidad de Venta	Euros
12	PRET	AL	KCPF 12	10	34,28
16	PRET	AL	KCPF 16	10	34,28
20	PRET	AL	KCPF 20	10	34,28



## Codo Tuerca Móvil - Joelho com Porca - Terminal Loose Elbow - Coude Femelle Ecrou Tournant

Medidas	Familia	Subfamilia	Artículo	Unidad de Venta	Euros
12x1/2	PRET	AL	KCT 1212	50	15,70
16x1/2	PRET	AL	KCT 1612	50	17,06
16x3/4	PRET	AL	KCT 1634	50	24,35
20x1/2	PRET	AL	KCT 2012	25	18,14
20x3/4	PRET	AL	KCT 2034	25	24,35
25x3/4	PRET	AL	KCT 2534	25	27,29
32x1	PRET	AL	KCT 321	25	34,11



## Distribuidor Barbi - Colector Barbi - Manifold Barbi - Collecteur Barbi

Medidas	Familia	Subfamilia	Artículo	Unidad de Venta	Euros
25-20-16-16-16	PRET	AL	KBD 1	25	30,73
20-20-16-16-16	PRET	AL	KBD 3	25	29,54
25-20-16-16	PRET	AL	KZ 25066	25	29,35
20-20-16-16	PRET	AL	KZ 20066	25	28,19





## Te igual - Tê Simples - Equal Tees - Té Egal

Medidas	Familia	Subfamilia	Artículo	Unidad de Venta	Euros
12	PRET	AL	KT 12122	50	10,57
16	PRET	AL	KT 16166	50	8,94
20	PRET	AL	KT 20200	25	9,92
25	PRET	AL	KT 25255	25	22,68
32	PRET	AL	KT 32322	25	37,50



## Te igual en PPSU - Tê Simples em PPSU - PPSU Equal Tees - Té Egal PPSU

Medidas	Familia	Subfamilia	Artículo	Unidad de Venta	Euros
16	PRET	PL	KT 16166	50	6,71
20	PRET	PL	KT 20200	25	7,45
25	PRET	PL	KT 25255	25	17,02



## Te reducida - Tê Redução - Reduced Tees - Té Inégul

Medidas	Familia	Subfamilia	Artículo	Unidad de Venta	Euros
16-12-12	PRET	AL	KT 16122	50	11,67
16-12-16	PRET	AL	KT 16126	50	11,67
16-16-12	PRET	AL	KT 16162	25	13,02
16-20-16	PRET	AL	KT 16206	25	13,39
16-25-16	PRET	AL	KT 16256	25	20,26
20-16-16	PRET	AL	KT 20166	25	12,40
20-16-20	PRET	AL	KT 20160	25	12,40
20-20-16	PRET	AL	KT 20206	25	12,54
20-25-20	PRET	AL	KT 20250	25	22,59
25-16-20	PRET	AL	KT 25160	25	20,64
25-16-25	PRET	AL	KT 25165	25	21,75
25-20-20	PRET	AL	KT 25200	25	20,58
25-20-25	PRET	AL	KT 25205	25	21,99
25-25-16	PRET	AL	KT 25256	25	21,75
25-25-20	PRET	AL	KT 25250	25	24,05
32-20-32	PRET	AL	KT 32202	25	38,09
40-20-40	PRET	AL	KT 40200	10	74,98



## Te reducida en PPSU - Tê Redução em PPSU - PPSU Reduced Tees - Té Inégul PPSU

Medidas	Familia	Subfamilia	Artículo	Unidad de Venta	Euros
20-16-16	PRET	PL	KT 20166	25	9,28
20-16-20	PRET	PL	KT 20160	25	9,28
20-20-16	PRET	PL	KT 20206	25	9,41
25-16-25	PRET	PL	KT 25165	25	16,34
25-20-20	PRET	PL	KT 25200	25	15,42
25-20-25	PRET	PL	KT 25205	25	16,50
25-25-20	PRET	PL	KT 25250	25	18,04



## Te Salida Hembra - Tê Fêmea PEX - Te with Female End - Té Sortie Female

Medidas	Familia	Subfamilia	Artículo	Unidad de Venta	Euros
12x1/2x12	PRET	AL	KSH 1212	50	9,79
16x1/2x16	PRET	AL	KSH 1612	50	9,96
20x1/2x20	PRET	AL	KSH 2012	50	10,57
25x1/2x25	PRET	AL	KSH 2512	25	19,26
25x3/4x25	PRET	AL	KSH 2534	25	27,81
32x1x32	PRET	AL	KSH 321	25	32,24
40x1 1/4	PRET	AL	KSH 4014	10	69,05



## Cuerpo Llave de Corte de Bola - Passador de Corte - Shut Off Ball Valve - Vanne D'Arrêt

Medidas	Familia	Subfamilia	Artículo	Unidad de Venta	Euros
Cuerpo Llave 20	PRET	AL	CUVAB20	20	28,52
Cuerpo Llave 25	PRET	AL	CUVAB25	20	46,09



## Cuerpo Llave de Corte Serie 2000 - Passador de Corte Serie 2000

Shut Off Valve Serie 2000 - Vanne D'Arrêt Serie 2000

Medidas	Familia	Subfamilia	Artículo	Unidad de Venta	Euros
Cuerpo Llave 16	PRET	AL	CUVSO16	20	23,40
Cuerpo Llave 20	PRET	AL	CUVSO20	20	23,40
Cuerpo Llave 25	PRET	AL	CUVSO25	20	41,02



## Cuerpo Llave en "U" - Passador de Corte Serie "U" - Shut Off Valve Serie "U"

Vanne D'Arrêt Serie "U"

Medidas	Familia	Subfamilia	Artículo	Unidad de Venta	Euros
Cuerpo Llave 20	PRET	AL	CUVEU20	10	53,24
Cuerpo Llave 25	PRET	AL	CUVEU25	10	63,11



### Nota

La nueva Llave en "U" permite ahorrar 2 codos y 4 uniones por cada llave. Además su diseño permite que sea fijada a la placa de fijación lo que supone un gran ahorro de tiempo para el instalador.

## Cuerpo Llave en "U" Mini - Passador de Corte Serie "U" mini

Shut Off Valve Serie "U" mini - Vanne D'Arrêt Serie "U" mini

Medidas	Familia	Subfamilia	Artículo	Unidad de Venta	Euros
Cuerpo Llave 20	PRET	AL	CUVUM20	20	37,37



## Mandos para las Llaves de Corte

Descripción	Familia	Subfamilia	Artículo	Unidad de Venta	Euros
Mando Pomo Llaves Rectas	PRET	AL	MPOMVAE	20	12,79
Mando Pomo Llaves "U"	PRET	AL	MPOMVAU	10	14,59
Mando Reg. Oculta Llaves Rectas	PRET	AL	MFSOM	20	10,14
Mando Reg. Oculta Llaves en "U"	PRET	AL	MFUOM	10	11,77



## Alargador para Montura de Llave de Corte de Pomo

Medidas	Familia	Subfamilia	Artículo	Unidad de Venta	Euros
10 mm.	PRET	AL	KALAR 10	25	5,09
25 mm.	PRET	AL	KALAR 25	25	12,89





## Adaptador Cobre a Soldar - Adaptator PEX Copper - Adaptateur PER Cuivre

Medidas	Familia	Subfamilia	Artículo	Unidad de Venta	Euros
12 - Cu 12	PRET	AL	KATC 12	50	5,10
12 - Cu 14	PRET	AL	KATC 124	50	5,87
16 - Cu 12	PRET	AL	KATC 16	50	5,51
16 - Cu 14	PRET	AL	KATC 164	50	6,30
16 - Cu 15	PRET	AL	KATC 165	50	6,08
16 - Cu 16	PRET	AL	KATC 166	50	6,45
20 - Cu 15	PRET	AL	KATC 20	50	6,96
20 - Cu 16	PRET	AL	KATC 206	50	6,64
20 - Cu 18	PRET	AL	KATC 208	50	8,39
25 - Cu 18	PRET	AL	KATC 258	50	12,57
25 - Cu 22	PRET	AL	KATC 252	50	12,57



## Codo Reticulado Cobre - Elbow PEX Copper - Coude PER Cuivre

Medidas	Familia	Subfamilia	Artículo	Unidad de Venta	Euros
12 - Cu 12	PRET	AL	KCCU 122	25	7,02
16 - Cu 12	PRET	AL	KCCU 162	25	7,35
16 - Cu 14	PRET	AL	KCCU 164	50	7,36
16 - Cu 15	PRET	AL	KCCU 165	25	7,40
16 - Cu 16	PRET	AL	KCCU 166	50	7,74
20 - Cu 15	PRET	AL	KCCU 205	25	8,12
20 - Cu 16	PRET	AL	KCCU 206	50	8,12
20 - Cu 18	PRET	AL	KCCU 208	50	8,12
25 - Cu 18	PRET	AL	KCCU 258	25	15,10
25 - Cu 22	PRET	AL	KCCU 252	25	15,10



## Codo Transición a Radiador - Transition elbow to radiator

Medidas	Familia	Subfamilia	Artículo	Unidad de Venta	Euros
16 - Cu 15 (L = 300)	PRET	AL	CTR 1653	25	26,85
20 - Cu 15 (L = 200)	PRET	AL	CTR 2052	25	24,99



## Colectores **BARBI** (Estampados y Con Asiento Plano para Racor Móvil BARBI)

Colector - Manifold - Collecteur

Medidas	Familia	Subfamilia	Artículo	Unidad de Venta	Euros
3/4" - 2	PRET	AL	COL 234	30	16,56
3/4" - 3	PRET	AL	COL 334	20	22,65
3/4" - 4	PRET	AL	COL 434	15	30,33
1" - 2	PRET	AL	COL 21	20	23,99
1" - 3	PRET	AL	COL 31	15	30,98
1" - 4	PRET	AL	COL 41	25	40,40



## Caja de Plástico para Colectores - Caixa Colectores - Plastic Box for Manifolds

Medidas	Familia	Subfamilia	Artículo	Unidad de Venta	Euros
480x350x80	PRET	AC	CC 480	6	84,95



## Placa de Fijación - Placa de Fixação - Fixing Plate

Gabarit D'Alignement pour Sortie de Cloison et Coude avec Patères de Fixation

Medidas	Familia	Subfamilia	Artículo	Unidad de Venta	Euros
-	PRET	AC	PLACFIJ	75	5,91

# Herramientas de Montaje **BARBI**

## Ferramenta - Tools - Pinces De Montage

### Prensa de Montaje Pequeña 20/16/12 (Incluye prensa + Tijera + Abocador)

Máquina de Aperto - Fitting Tool - Pince de Montage

Medidas	Familia	Subfamilia	Artículo	Unidad de Venta	Euros
12-16-20	PRET	AC	KP 20161	1	666,34



### Prensa de Montaje Mediana (32-25-20-16) - Máquina de Aperto

Fitting Tool - Pince de Montage

Medidas	Familia	Subfamilia	Artículo	Unidad de Venta	Euros
Sin mordaza	PRET	AC	KP32SIN	1	1395,01



### Estuche Prensa 40 - Máquina de Aperto

Fitting Tool - Pince de Montage

Medidas	Familia	Subfamilia	Artículo	Unidad de Venta	Euros
16/40	PRET	AC	KPCAB 40	1	2200,42



Nota El peso de esta nueva prensa de 40 mm. es un 50% inferior al peso de la prensa mediana tradicional.

### Herramienta Klauke Mini Axial - Axial Sliding Sleeve Tool

Medidas	Familia	Subfamilia	Artículo	Unidad de Venta	Euros
16/32	PRET	AC	MINI	1	4407,48



### Abocardador - Abocardador - Calibrating Tool - Pince à Evaser

Medidas	Familia	Subfamilia	Artículo	Unidad de Venta	Euros
12/25	PRET	AC	ABOCA 25	1	383,31



### Tijera - Tesoura - Pipe Cutter - Ciseaux

Medidas	Familia	Subfamilia	Artículo	Unidad de Venta	Euros
12-32	PRET	AC	TIJCT40	1	27,68



### Muelle Curvatubo - Mola Curvadora - Curvetube Spring - Ressort de Cintrager

Medidas	Familia	Subfamilia	Artículo	Unidad de Venta	Euros
16	PRET	AC	URVAT 16	1	49,40
20	PRET	AC	URVAT 20	1	58,11
25	PRET	AC	URVAT 25	1	93,15





Industrial **Blansol** sa **BARBI**

Polígono Industrial Ambrosero  
39791 Bárcena de Cicero  
Cantabria (España)

Tel. 34-942-205 200

Fax 34-942-205 201

e-mail: [general@barbi.es](mailto:general@barbi.es)

[www.blansol.es](http://www.blansol.es)

**Blansol**  
**65**  
aniversario

**BARBI**